

PROGRAMA REFORÇAR

MEDIDAS DE APOIO À COMPETITIVIDADE, EXPORTAÇÃO E INTERNACIONALIZAÇÃO

Abril 2025



REPÚBLICA
PORTUGUESA

ECONOMIA

2.640 Mio€: Incentivos PORTUGAL 2030 E PRR

NOVOS AVISOS COM LANÇAMENTO PREVISTO PARA 2025



Apoio a projetos que visem a redução de emissões de gases com efeito de estufa, a eficiência energética, bem como a adoção de tecnologias avançadas (IA, robótica, etc.)

Medidas destinadas a projetos que visem a qualificação dos modelos de negócio e do capital humano

Apoio a ações de promoção e marketing, de reforço da presença das empresas em certames internacionais e de conhecimento e acesso a novos mercados

Linhas de apoio a projetos com escala de investimento muito significativa, em setores fundamentais para a transição energética



PROGRAMA REFORÇAR

COMPETITIVIDADE, EXPORTAÇÃO E INTERNACIONALIZAÇÃO

04

PORTUGAL 2030 INTERNACIONALIZAÇÃO

Jun-Set
2025

Abertura de Avisos de Concursos do Portugal 2030, dedicados a Empresas Exportadoras, de Internacionalização, para procura de novos mercados e com opção de investimento

03

SEGUROS DE CRÉDITO À EXPORTAÇÃO

Junho
2025

Criação de Seguros de Crédito à Exportação para novos mercados com capacidade de compensação das novas Exportações para novas Geografias

01

GARANTIAS BPF INVEST EU REFORÇADAS

Maio
2025

Linhas de Garantias para Empresas com possibilidade de fundo de manêio e investimento para Empresas (em modelo de pré-aprovação e contratação automática)

02

GARANTIAS BPF INVEST PT EXPORT

Junho
2025

Criação de uma linha de garantias para financiamento de Empresas Exportadoras, com capacidade de transformação do financiamento em subvenção através da avaliação de performance de resultados

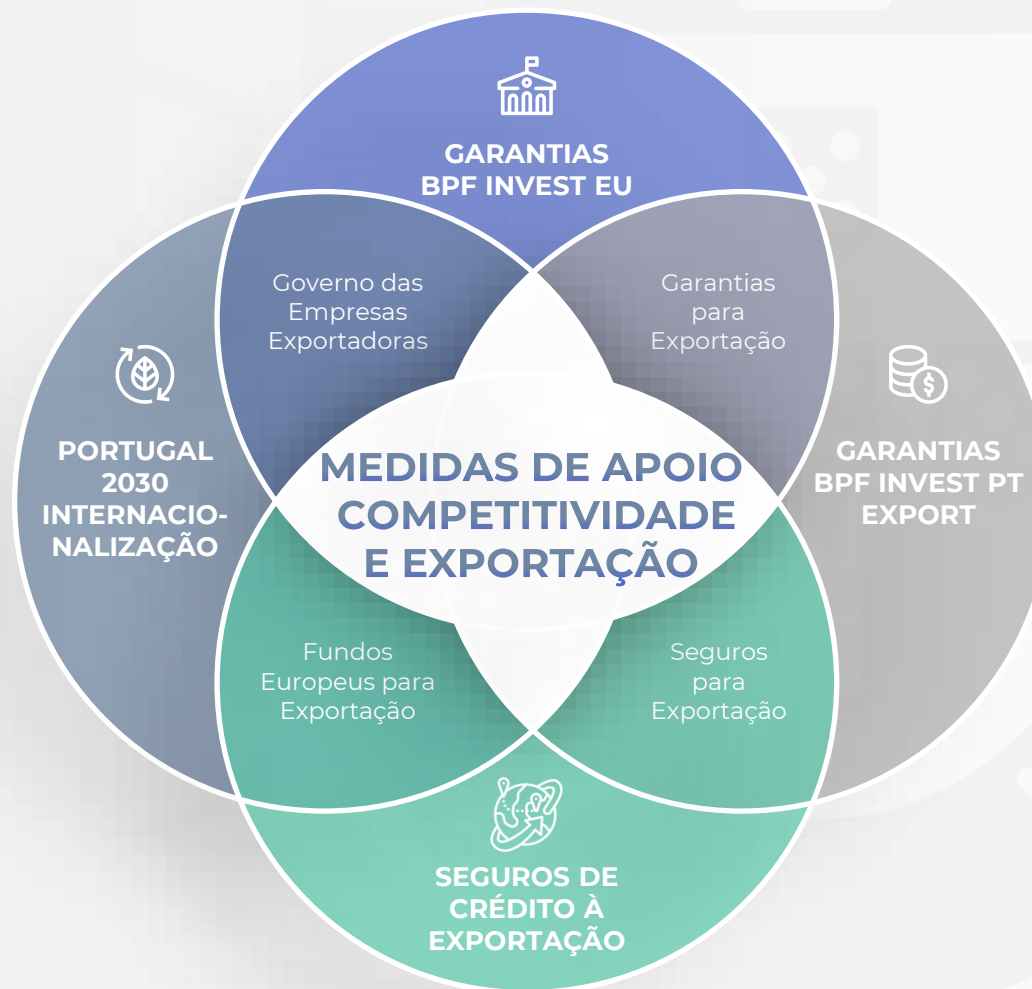

REPÚBLICA
PORTUGUESA

ECONOMIA

PROGRAMA REFORÇAR

COMPETITIVIDADE, EXPORTAÇÃO E INTERNACIONALIZAÇÃO



+8.685 Mio€: Linhas de Garantia Reforçadas no BPF

Montantes de financiamento por Linhas BPF, Mio€

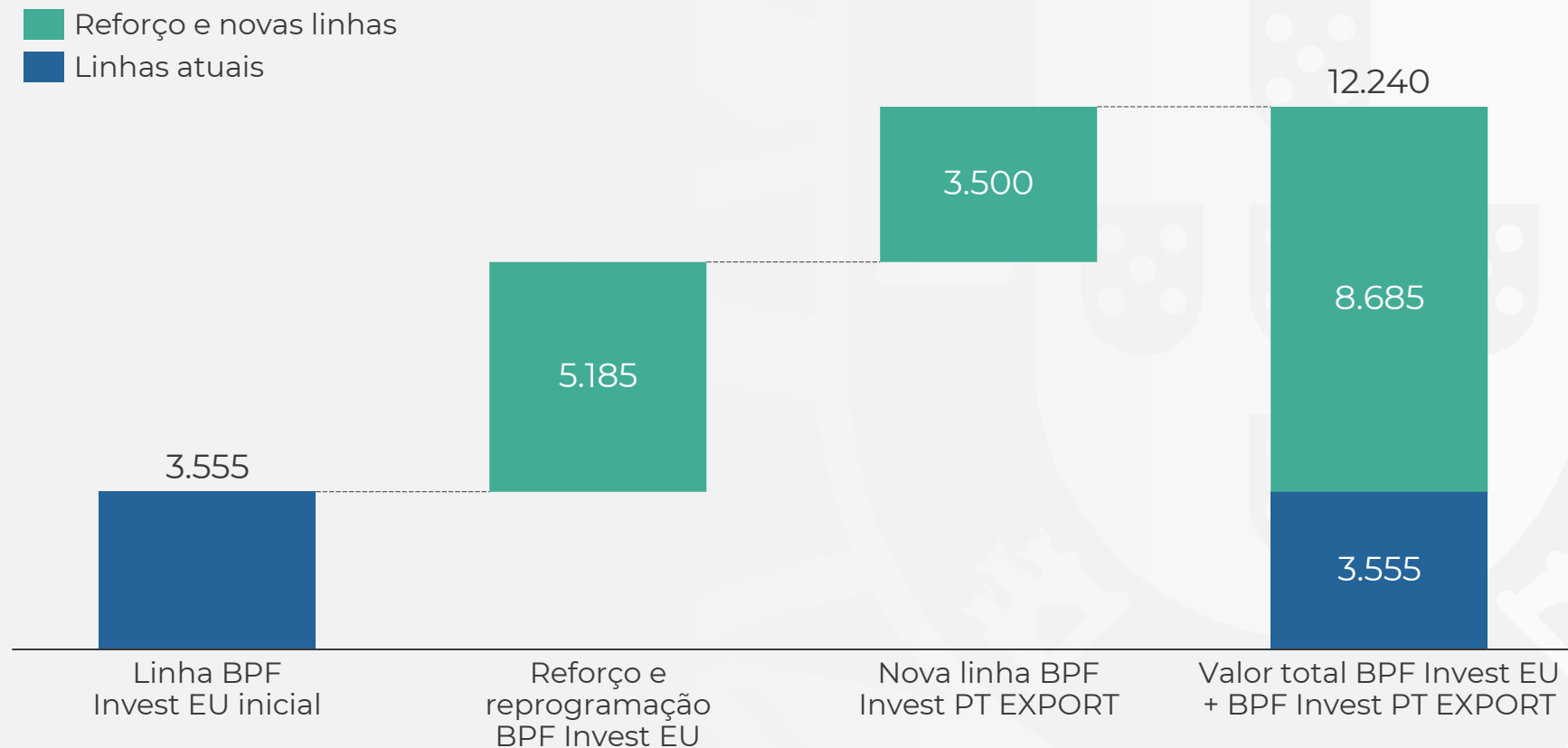

Destaques

Mai-Jun 2025

BPF INVEST EU

As **novas dotações** das Linhas BPF INVEST EU permitem a disponibilidade adicional **para Fundo de Maneio¹ (84%) e para Investimento (16%)²** das PME.

BPF INVEST PT EXPORT

A **nova linha** BPF INVEST PT EXPORT terá 2.500 Mio€ para **investimento**, dos quais 400 Mio€ em **subvenções**, e 1.000 Mio€ para **Fundo de Maneio**

+1.200 Mio€: Seguros de Crédito à Exportação

Reforço dos Seguros de Crédito à Exportação com Bonificação dos Prémios de Seguros

Junho.2025

Seguros de Crédito à Exportação

- Reforço das dotações de seguros de crédito à exportação da *Export Credit Agency* (“ECA”) Portuguesa, para procura de novos mercados e reforço dos mercados tradicionais
- Arranque da integração da *Export Credit Agency* Portuguesa no Banco de Fomento
- Bonificação parcial dos prémios de seguros de crédito à Exportação para novos mercados

Construir Parcerias com Bancos Promocionais

- ICO, Espanha 
- KfW, Alemanha 
- BPI France, França 
- British Business Bank, Reino Unido 

+200 Mio€: Portugal 2030 Internacionalização

Reforço dos Apoios à Internacionalização no PT2030

SIAC Internacionalização

Reforço da realização de **campanhas de promoção internacional** e **prospecção conjunta** de **novos mercados**

Os projetos podem ser desenvolvidos por **entidades associativas** ou **agências públicas** com competências na área da **internacionalização**

+50 Mio€

Jun-Set
2025

Internacionalização das PME

Aumento da **presença internacional das PME** através da participação em **feiras** e **eventos internacionais**, e da realização de **ações de prospecção** e **marketing externo**

Os projetos podem ser desenvolvidos **individualmente** ou em **conjunto com entidades associativas**

+150 Mio€

Jun-Set
2025

Governance: Equipa pluridisciplinar para apoiar as Empresas

Grupo de Trabalho do Programa Reforçar

COMPETE e IAPMEI

- Portugal 2030 com a gestão dos Programas de Incentivos ao Investimento, à Internacionalização e à Formação

AICEP e DGE

- Novos Mercados, Novas Missões reversas e procura de novas campanhas para os sectores mais afetados pelas Tarifas

MINISTÉRIO DA ECONOMIA FINANÇAS / NEGÓCIOS ESTRANGEIROS

Supervisão do Programa Reforçar



Pilar Controlo : IGF

Banco de Fomento

Coordenação Grupo de Trabalho

- BPF Invest EU – reforço e reprogramação
- BPF Invest PT Export – nova linha para Exportadores
- ECA – interligação com os seguros de crédito à Exportação





REPÚBLICA
PORTUGUESA

ECONOMIA
FINANÇAS | NEGÓCIOS ESTRANGEIROS